



XXX Campeonato de Orientação do Distrito Federal

II Etapa - Boletim 01



BRASÍLIA COUNTRY CLUB

17 de maio 2026

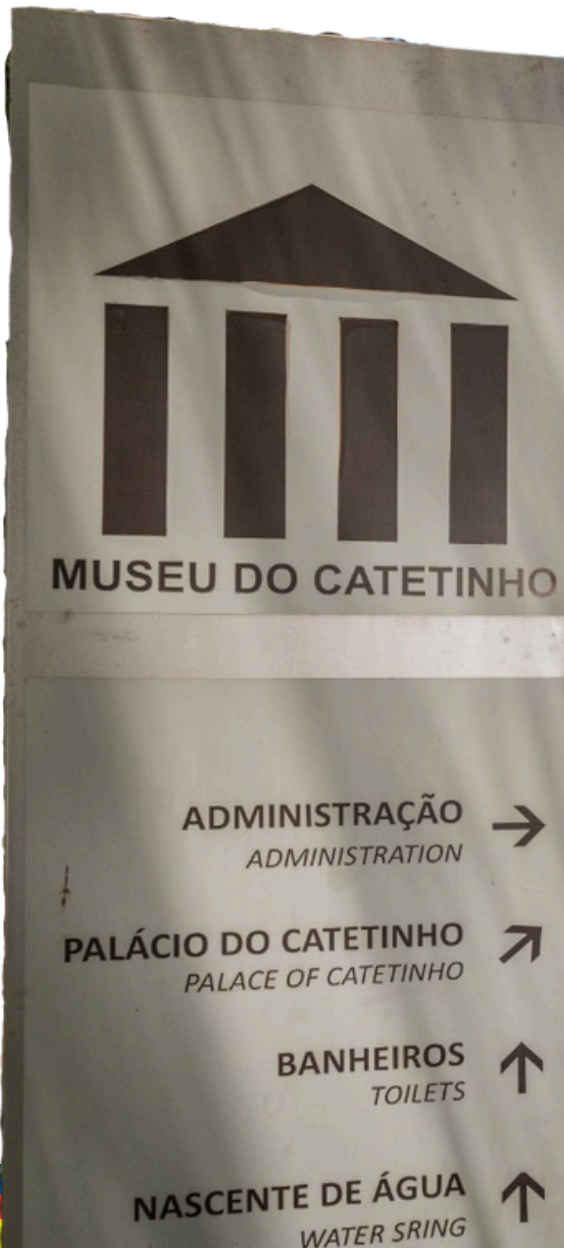



II Etapa - Campeonato de Orientação do Distrito Federal 2026



PROGRAMAÇÃO

- **Data:** 17 de maio de 2026
- **Local:** Brasília Country Club
- **Horário:**
 - 08h30min - Abertura do evento
 - 09h00min - Partida dos primeiros atletas



COMISSÃO ORGANIZADORA

- **Diretora de Prova:** Almira Rodrigues do Prado Teixeira



✉ almirapradot@gmail.com

☎ (61) 98117-7832

- **Secretaria:** Marcos Hess
- **Diretor Técnico:** Marco Aurélio
- **Árbitro de Partida:** Thaianne Prado
- **Auxiliar de Partida:** Bianca Vilela
- **Árbitro de Chegada:** Giselda Barbosa
- **Auxiliar de Chegada:** Dinorá Vilela
- **Apuração:** Nathanael
- **Mapeador:** César Bomtempo
- **Traçadores de Percurso:**
 - Humberto Rizzi
 - César Bomtempo



World Orienteering Week



BRASÍLIA COUNTRY CLUB



II Etapa - Campeonato de Orientação do Distrito Federal 2026



ARBITRO DE PROVA



Gilson Farias
CBO nº 107



ÁREA EMBARGADA

Considera-se a contar da publicação do presente boletim, como área embargada o Brasília Country Club, sendo proibido qualquer tipo de treinamento, reconhecimento e/ou atividades similares, que contrariem a igualdade de condições aos atletas participantes, para a perfeita isonomia desportiva da II Etapa do CODF 2026

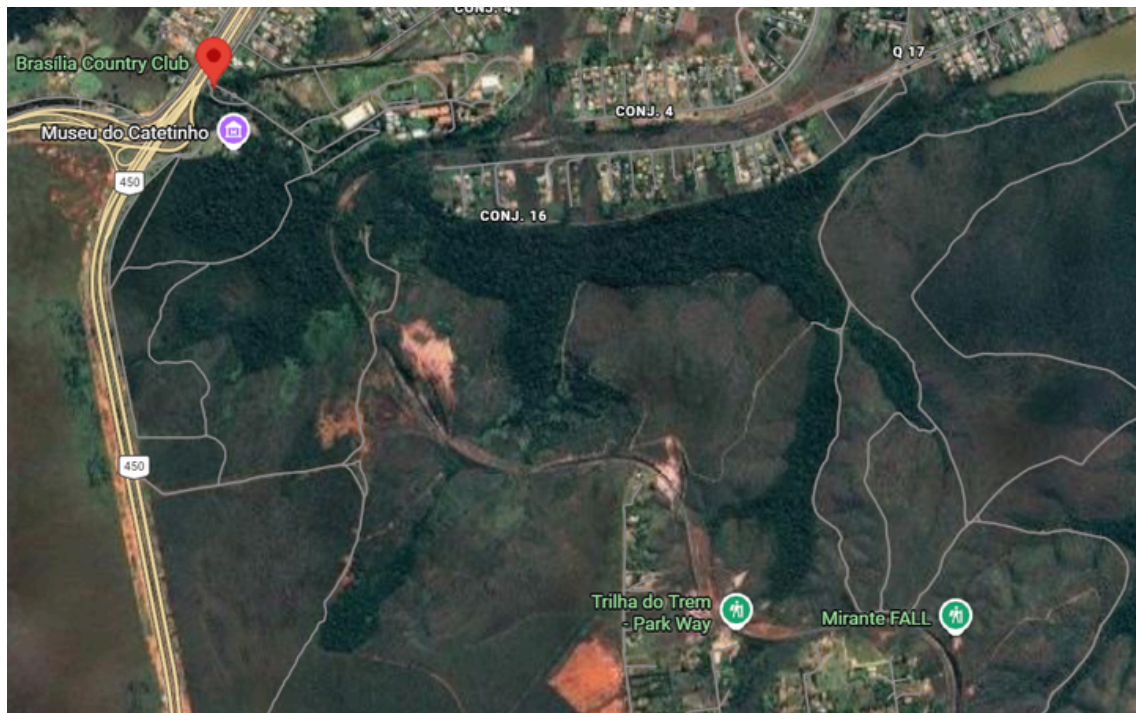



II Etapa - Campeonato de Orientação do Distrito Federal 2026

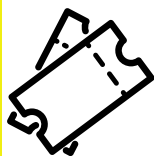

INSCRIÇÕES

ATLETAS	1º LOTE	2º LOTE
	01 a 30.04.2026	01 a 11.05.2026
Atletas filiados CBO menores de 18 anos	R\$ 130,00	R\$ 160,00
Atletas filiados CBO maiores de 18 anos	R\$ 140,00	R\$ 175,00
Desconto para grupo familiar	Os descontos para integrantes da mesma família e sob o mesmo vínculo familiar serão aplicados da seguinte forma: <ul style="list-style-type: none">• 1º e 2º atletas inscritos: valor integral• 3º atleta inscrito: 25% de desconto• 4º atleta inscrito: 50% de desconto• 5º atleta inscrito e adiante: 75% de desconto	
Aluguel de Sicard	R\$ 10,00	

No valor da inscrição já consta a parcela da anuidade inclusa a ser repassada para a FODF, R\$ 5,00 para menores de 18 anos e R\$ 10,00 para os demais, exceto os nascidos antes de 1957m, conforme Regimento de |Taxas.

Conforme aprovado na Conferência de Federações 2023, a taxa de comodidade do site, informamos que não está inclusa no valor da inscrição apresentado neste Boletim.





II Etapa - Campeonato de Orientação do Distrito Federal 2026

Brasília Country Club

Com sua fundação em 26 de abril de 1958, o Brasília Country Club é o primeiro Clube Social de Brasília. Sua localidade é dentro de 184 hectares doados pelo governo em uma área privilegiada, próxima ao centro da capital, preservando a beleza natural do cerrado.

As primeiras instalações foram modestas, mas funcionais, pois havia a importância de criar um espaço onde as famílias dos pioneiros pudessem se encontrar.

A Ducha do Catetinho, patrimônio histórico que hoje é um dos tesouros do clube, já funcionava naquela época. A mesma queda d'água que havia fornecido energia para o Catetinho, residência provisória de Juscelino Kubitschek durante a construção de Brasília.



Imagem retirada do site do GDF: <https://www.df.gov.br/museu-do-catetinho-2/>



BRASÍLIA COUNTRY CLUB



II Etapa - Campeonato de Orientação do Distrito Federal 2026



World Orienteering Week

Semana Mundial da Orientação

Por iniciativa de Federação Internacional de Orientação (International Orienteering Federation - IOF) foi inicialmente criada a World Orienteering Day (WOD) com o objetivo de todos os clubes de orientação no mundo possam trazer mais visibilidade e acessibilidade da modalidade aos jovens com foco em escolas para implementação do esporte em seus calendários. O dia da Orientação ocorreu até o ano de 2023, sendo a partir do ano seguinte a implementação de uma semana inteira para desenvolvimento das práticas de orientação em todo o planeta, especificamente no mês de maio.



World Orienteering Week

Pelo segundo ano seguido a etapa do Campeonato de Orientação do Distrito Federal durante a semana da Orientação é organizado pelo Clube Rocha, sendo responsável pela representatividade do DF neste evento mundial.



World Orienteering Week



BRASÍLIA COUNTRY CLUB



II Etapa - Campeonato de Orientação do Distrito Federal 2026



JOGOS UNIVERSITÁRIOS DO DISTRITO FEDERAL 2026

Junto à II Etapa do CODF 2026 acontecerá simultaneamente o JUDF 2026 de Orientação.

Haverão duas categorias especiais:

- **Homens Universitários**
- **Mulheres Universitárias**

A competição acontecerá em etapa única e determinará o campeão universitário do Distrito Federal.

As inscrições estão abertas de 23 de fevereiro a 30 de março de 2026, realizadas através da FESU/DF.

Dúvidas:

fesu@fue.org.br



World Orienteering Week



BRASÍLIA COUNTRY CLUB



II Etapa - Campeonato de Orientação do Distrito Federal 2026



APOIO



BRASÍLIA COUNTRY CLUB

Almira Prado
Diretora de Prova

Gilson Farias
Árbitro de Prova



wow
World Orienteering Week



BRASÍLIA COUNTRY CLUB